Організаційна структура у вигляді схематичного зображення
Приватного акціонерного товариства «Імперіал Тобакко Продакшн Україна» станом на 31.12.2022 р.

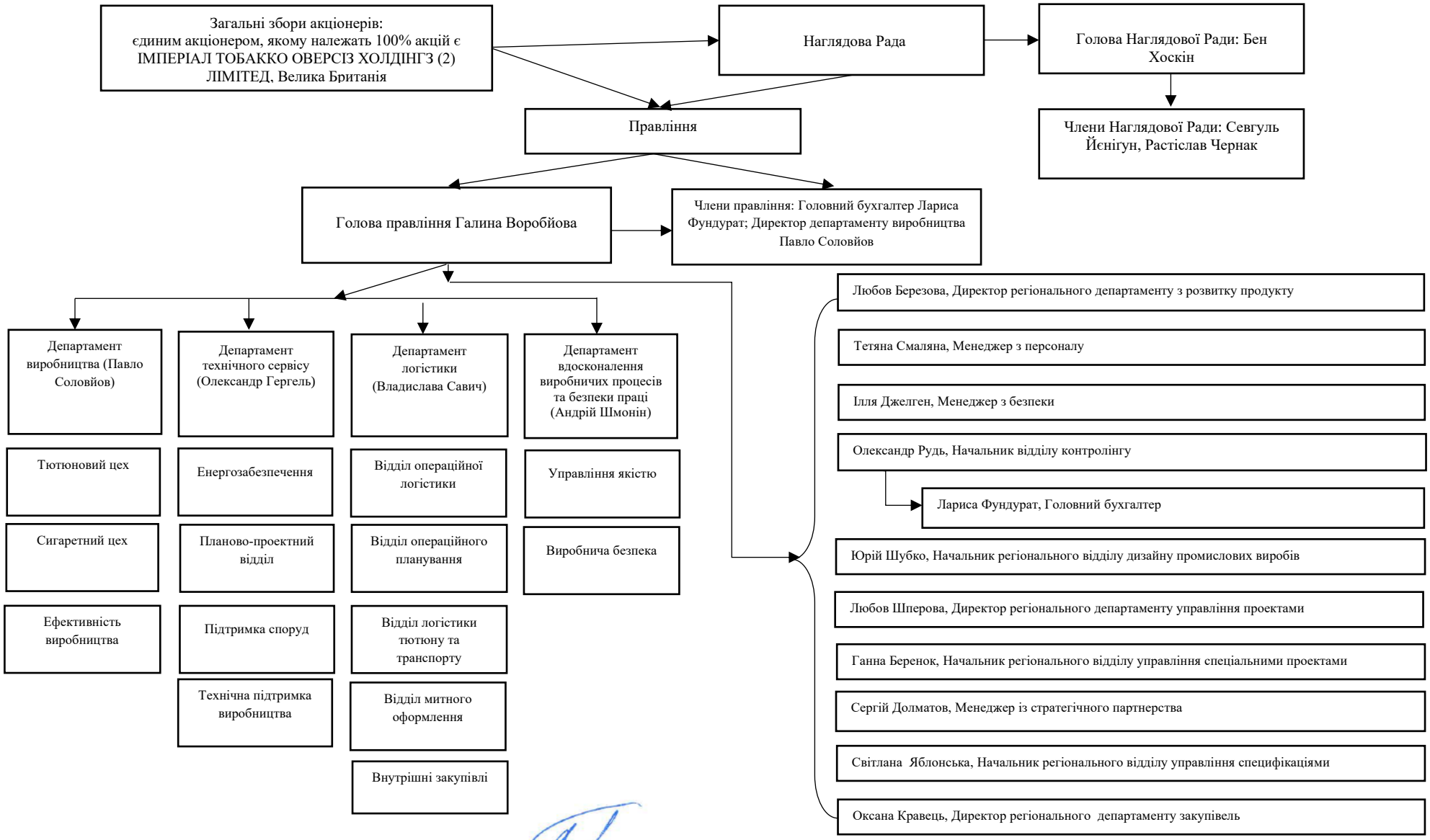

Голова правління

Галина ВОРОБЙОВА